

健康長寿社会の実現を目指す 郵送検査サービスのご紹介

企業・団体様向け郵送検査の手順書

ライフトレック株式会社



企業団体様向け郵送検査の手順（発注 → 結果の開示）

1. 郵送検査サービスの流れ
2. お申し込み方法
3. 郵送検査セットの納品、利用者様への配布
4. お支払い方法
5. 郵送検査セットの使用方法
6. 検査物の返送方法
7. 結果の確認方法
8. お問い合わせ先

不安に思ったら

LIFETREK

郵送検査サービスのご案内

梅毒トレポネーマ抗体

大切な人を守るため
自分で気軽に検査
しませんか

郵送検査セットA
(製品コード: 10101)

定価 4,400 円 (税込)

特長

独自開発の高感度検査



**感染早期に
判定できる**

特許申請中



**いつでもどこでも
検査できる**

指先の少量の血液
を送るだけ



**誰にも知られず
検査ができる**

個人情報を保護



**結果はWEBで
確認できる**

スマホなどで
素早く確認

たとえば、このようなときに利用できます

- ✓ 心配だけど、恥ずかしくて病院に行きづらい
- ✓ 仕事や生活の都合で、病院に行く時間がない
- ✓ 家族や恋人などに知られたくない
- ✓ 検査体制を整え、従業員に安心感を与えたい



1. 郵送検査サービスの流れ



本郵送検査サービスは、①～⑦の手順に従って進んでいきます。

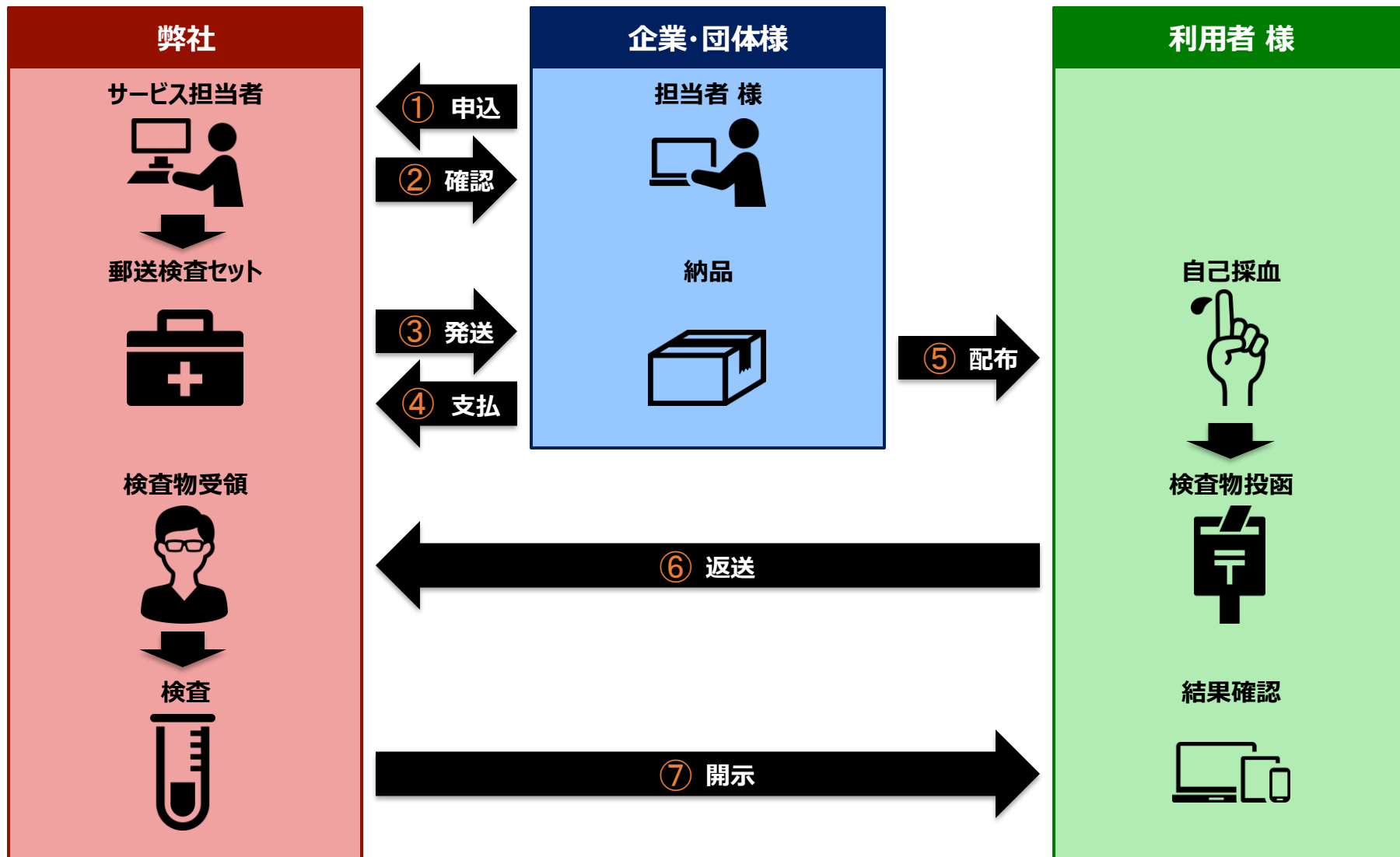

2. お申し込み方法

郵送検査のお申し込みは、弊社ホームページにてお願いいたします。

- ① 弊社ホームページ (<https://lifetrek.co.jp/>) から郵送検査ページへ進み、お申し込みください。
お電話、E-mailなどでの受付は行っておりません。

『弊社ホームページ』

ここをクリック



『郵送検査のページ』



- ② 留意事項等をご確認後に、お申し込みフォームへ進んで、必要事項をご入力ください。

郵送検査のお申し込み、お問い合わせ

お申し込みにあたって、以下をご確認ください。『お申し込み、お問い合わせ』へお進みください。

[手順書等のダウンロード](#)

【留意事項】

- 本検査は、専用の器具を使用し、利用者自身が検査物の採取を行う郵送検査サービスです。適切な指導に従って、自己の責任において検査物の採取を行ってください。
- 本検査で検査、配送しているのは検査キット、検査結果の報告書です。検査結果の報告書は、利用者本人のものになります。利用者本人以外に検査結果を報告、転送された場合は自己の責任において、一切の責任を負いませんので、予めご了承ください。
- 本検査は、結果のみを通知するもので、個人の責任において自己の健康管理に役立てていただくものです。医師の診断はこれに準ずる行為を目的として、本検査を利用することはできません。医師の診断や検査結果の報告がある場合は、医師の指導に従ってください。
- 本検査は、日本国内でのみ利用できますが、検査結果は返送されません。
- 検査物の取り扱いには注意が必要です。検査物の取り扱いによって結果を得ることが出来ない場合がございます。また、ご不明な点やお問い合わせ、ご質問等がある場合は、検査結果の報告書に記載の連絡先までお問い合わせください。医師の診断を正しくご活用できなかった場合は、ご利用者の自己責任によるキャンセルの場合は、検査代金のご返金を致しません。予めご了承ください。
- 検査申し込みから検査結果を確定できるまでの所要日数は、状況により異なる場合があります。
- 本検査の検査代金は、郵送検査キット、検査結果の報告書、検査結果の報告書の代金、送料、手数料に消費税を含み、税込価格となります。検査結果の報告書（検査結果）につきましては、弊社にてお送りさせていただきます。検査結果の報告書は、検査結果の報告書となります。
- 本検査のキャンセルは、郵送検査キットの配送時のみお受けいたします。配送後については、郵送検査キットの品名に限り、配送内容に適合しない場合は、返品および返金をお受けできません。また、購入後に使用できなかった場合も、返品および返金をお受けできませんので、予めご了承ください。
- 本検査のお申し込みにより、「郵送検査 利用規約」および「個人情報保護の取り扱いについて」にご同意いただいたものといたします。

[お申し込み、お問い合わせ](#)

ここをクリック

郵送検査のお申し込み、お問い合わせ

以下のフォームに必要事項をご入力の上、送信してください。

☐ 郵送検査のお申し込み ☐ お問い合わせ

お申し込み

お申し込み日

品名 (選択)

価格

お名前

お名前 (フリガナ)

お名前 (フリガナ)

お名前 (フリガナ)

E-mail

TEL (ハイフン表示)

TEL (ハイフン表示)

お申し込み日



④ 弊社担当者より、メールにてご連絡を差し上げております。

ご承諾頂ける場合、注文書の下方部分にチェックをお願い致します。ご確認頂いた注文書の弊社受領をもちまして、正式なご注文完了とさせていただきます。

ご不明な点などございましたら、メールにて、お気軽にお問い合わせください。

ご入力内容の確認

【以下の内容で送信してよろしいですか？】

ご依頼項目：郵送検査のお申し込み

ご発注日：2025-06-13

品名(寄附)：梅毒TPI郵送検査セットA (10101)

値段：100 セット

貴社名：ライフテック株式会社

郵便番号：103-0016

ご住所：東京都中央区日本橋小網町12-7

お名前：【ご担当者様】 山田 光則

E-mail：service@lifetech.co.jp

TEL：03-6810-7526

納入予定日：2025-06-16

納入場所：配送所への配達

【お送りへの配達を希望される場合、下記をご入力ください。】

郵便番号：103-0016

ご住所：103-0016

貴社名：ライフテック株式会社

ご入力いただいたメールアドレス宛てに、受付完了メールを自動配信しております。受付完了メールが届かない場合、お申し込みが正常に行われていない可能性がございます。お手数ですが、メール (service@lifetrek.co.jp)にて、お問い合わせをお願い致します。

<h2 style="margin: 0;">注文書</h2>					
下記の通り、注文致します。					
合計金額	¥540,000	前払 送料込み	注文番号	LT-25-Q-0002 / 2025/6/13	
No.	品名（数量）	数量	単価（円/個）	合計	税別（円）
1		100	4,000	400,000	0
2		0		0	0
3		0		0	0
4		0		0	0
5		0		0	0
サブTOTAL	レンタルバックライト	0	430	0	0
合計（税込）	400,000	消費税(10%)	40,000	合計（税別）	440,000
会社名					
郵便番号 〒					
ご住所					
ご氏名					
E-mail					
TEL					
納入希望日					
※納入希望日はご注文の品に依り異なります。お振込の可否は別途ご案内いたします。					
備考	<p>※商品と開封日・到着日は、納期予定を考慮して、近況次第で、弊社担当者より届出日より遅延しております。 ※商品と開封日・出荷日は、納期と相違します。納期と相違する場合は、弊店がお客様の都合に合わせてお届けの日を決定し、納期と相違した旨をお知らせいたします。 ※代金・送料（配達開始日より発生負担）、宛先まで異なる。 ※販売時・返品（入金確認後）についてのみ、責任を負いません。返品の少ない保証も、小売の手配の遅れなどにより発生することがあります。</p>				
<p>本所標準仕様セールの価格に準じては、売買契約書をよくご確認ください。承諾される内容は、下記のチェックをお読みいたします。また、本文文章の変更をもって、売買契約書にご承諾されたものとみなします。</p> <p><input type="checkbox"/> 売買契約書を読み、承認した上で発注します。</p>					
ライフテック株式会社					
〒130-0016 東京都中央区日本橋区新富町12-7 TEL: 03-5615-7526 E-mail: service@lifetrek.co.jp					

お申し込み完了

3. 郵送検査セットの納品、利用者様への配布

郵送検査セットの受取、利用者様への配布をお願い致します。

- ① お申し込みが完了すると、ご指定の納品場所に郵送検査セットを、順次発送させていただきます。
納品されましたら、郵送検査セットの数量などに相違がないことをご確認ください。
郵送検査セットは、中身が見えない簡易パッケージでお送り致します。

『郵送検査セットA』



郵送検査セットAには、以下のものが入っています。

1. 消毒綿 1包
2. ばんそうこう 1枚
3. ランセット（採血針） 2個
4. 圧迫用ゴム 1本
5. 採血チューブ 1本
6. チューブ袋 1袋
7. 使用済袋 1袋
8. 保管用情報カード 1枚
9. 返送用封筒 1枚
10. 使用説明書 1枚
11. 注意事項 1枚

直射日光を避け、湿気の少なく涼しいところに
保管してください。

- ② 郵送検査セットを、検査の利用を希望される方（利用者様）にご配布ください。

5. 郵送検査セットの使用法

郵送検査セットに同封の使用説明書に従って、検査物の採取をお願い致します。

まずは、使用説明書の採血方法の動画をご覧ください。

使用説明書のステップ1～4にしたがって、自ら検査物の採取を行ってください。他人の採血を行ってはいけません。

使用説明書

① 消毒綿
② ばんそうこう
③ ランセット針 2個 (1個は予備)
④ 圧迫用ゴム
⑤ 採血チューブ
⑥ チューブ 使用済
⑦ チューブ 使用済
⑧ 保管用情報カード
⑨ 返送用封筒
⑩ 使用説明書
⑪ 注意事項

ステップ1 採血前の準備

1. ランセットの準備
クルッと回して引く
保護キャップ
ランセット針

ステップ2 ランセットの使用

2. 圧迫ガスを巻く
中指の第一関節に
3回強めにガスを巻き、
親指で押さえる。
このとき、指先が赤くなる。

3. ランセットの使用
カチッ！
1. 指先を消毒綿で拭き
2. ランセットの先端を
指に強く押し当てる。
「カチッ！」と音がします。

ステップ3 血液の採取

4. 血液を採血チューブで集める (チューブは必ず横向きで使用)
キャピラリーは必ず横向きか
上向きで使ってください
下向きはダメ！
キャピラリーの先を横向きに血液に当てる
取り終えたら血液
を下に落とす。
横向き！
キャピラリーの
根元近くまで採血
机でトントン！

ステップ4 血液の保管

5. 圧迫ガスを外す
6. 下のキャップをはずし、上で閉める
1. 下のキャップを取る。
2. キャピラリーを外す。
3. 下のキャップで閉める。
カチッ！
カチッ音がする
までフタをする
7. 数回振ってよく混ぜる

採血器具を正しくご使用頂けなかった場合や、利用者様の意向によるキャンセルの場合、ご返金致しかねますことを予めご了承ください。

6. 検査物の返送方法

郵送検査セットに同封の使用説明書に従って、検査物の返送をお願い致します。

使用説明書のステップ5～7の通り、採取した検査物を弊社まで郵送してください。

結果を確認する際に情報カードが必要となります。利用者自身で大切に保管してください。

投函までに時間が空いてしまう場合は、検査物を冷蔵庫内に保管してください。

検査物返送料（返送用封筒）につきましては、こちらでご用意させて頂いたものが、弊社負担となります。

ステップ 5 カード保管

8. 情報カードの保管

このカードのお取扱いについて

- このカードは、各自で大切に保管してください。
- 結果を見る時に、裏面の情報が必要となります。なくされると、結果が確認できなくなります。
- 他人にあずけたり、渡したりしないでください。また、他人に知られないようにご注意ください。

各自で大切に保管してください
失くしたり、捨てたりしないでください

ステップ 6 返送の準備

9. 血液の入ったチューブの包装

ラベルがあるか確認！ チューブ袋

10. 使用済み器具の回収

消毒綿
使用済み器具袋

ステップ 7 郵送

11. チューブ、使用済み器具を返送用封筒に入れ、投函する

チューブ 封筒に入れる
使用済み 器具袋
返送用封筒
オプション※
※注文時に「レターバックライト」が選べます。

返送先

〒103-0016
東京都中央区日本橋小網町12-7
日本橋小網ビル4F
ライフトレック株式会社
TEL; 03-6810-7526

検査結果 

8. お問い合わせ先



ご不明な点などございましたら、メールにてお気軽にお問い合わせください。

ご回答までにお時間を要する場合がございます。予めご了承ください。



ライフレック株式会社 お問い合わせ窓口
メール ; service@lifetrek.co.jp